

Zápis č. 9 ze schůze Zastupitelstva obce Sudice

konané dne 21. května 2024

Datum konání: 21. května 2024

Hodina konání: 19:00 hod.

Místo konání: obecní úřad Sudice

Přítomni: Ing. Dočkalová Olga, Roupa Josef, Ing. Boleloucký Petr, Lepka Martin,
Ing. Kovář Martin, Dokoupil Pavel, Staněk Tomáš

Nepřítomen: Bc. Vondálová Klára, Ing. Hrdý Miroslav

Starostka obce Ing. Olga Dočkalová zahájila 9. zasedání Zastupitelstva obce Sudice v 19:00 hodin. Úvodem přivítala všechny přítomné a konstatovala, že je přítomna nadpoloviční většina zastupitelů, tudíž je zastupitelstvo usnášeníschopné.

Zapisovatelem byl navržen Ing. Martin Kovář a ověřovateli zápisu Ing. Petr Boleloucký a Ing. Martin Lepka. Následně přednesla navržený program 9. schůze zastupitelstva.

1. Program 9. schůze OZ

Navržený program :

1. Úvod: (zahájení, určení ověřovatelů zápisu a zapisovatele, schválení programu)
2. Propachtování části pozemku p.č. 4 o výměře cca 120,75 m²
3. Propachtování části pozemků dle vyvěšeného záměru a uzavření dodatku č. 3 k pachtovní smlouvě č. 20217
4. Organizační záležitosti obce
5. Diskuze, závěr

Návrh na usnesení č. 01/09/2024

„Zastupitelstvo obce schvaluje návrh programu 9. zasedání ZO a ověřovatelem zápisu pana Ing. P. Bolelouckého a Ing. M. Lepku.“

Pro: Dočkalová, Roupa, Boleloucký, Lepka, Kovář, Dokoupil, Staněk

Proti: -

Zdržel se: -

Navržené usnesení bylo schváleno.

2. Propachtování části pozemku p.č. 4 o výměře cca 120,75 m²

Záměr byl vyvěšen na ÚD dne 6. 5. 2024. Jedná se o pronájem části obecního pozemku přiléhajícího k zahradě Evangelické školy, kde plánuje škola rozšířit zahradu. Zahrada bude přístupná mimo školní výuku i pro sudické občany.

Návrh na usnesení č. 02/09/2024

„Zastupitelstvo obce schvaluje propachtování části pozemku p. č. 4 v katastrálním území Sudice u Boskovic o výměře 120,75 m² za 0,25 Kč/m²/rok pro Církevní mateřskou školu a základní školu Sudice, Sudice 72, 680 01 Boskovice, IČ: 14360918.“

Pro: Dočkalová, Roupa, Boleloucký, Lepka, Kovář, Dokoupil, Staněk

Proti: -

Zdržel se: -

Navržené usnesení bylo schváleno.

3. Propachtování části pozemků dle vyvěšeného záměru a uzavření dodatku č. 3 k pachtovní smlouvě č. 20217

Záměr byl vyvěšen na ÚD dne 6. 5. 2024. Dodatek byl vypracován na základě jednání s firmou Agrospol. Jedná se o části pozemků ostatní plocha – polní cesty.

Návrh na usnesení č. 03/09/2024

„Zastupitelstvo obce schvaluje dodatek č.3 k pachtovní smlouvě č. 20217 mezi Obcí Sudice a firmou AGROSPOL, agrární družstvo, Knínice. Celková výměra pachtu dle soupisu pozemků v dodatku je 7,5297 ha za 27 344,- Kč/rok.“

Pro: Dočkalová, Roupa, Boleloucký, Lepka, Kovář, Dokoupil, Staněk

Proti: -

Zdržel se: -

Navržené usnesení bylo schváleno.

4. Organizační záležitosti obce

a) Rozpočtové opatření

Starostka obce seznámila přítomné s RO č. 3 ze dne 29.2.2024 a s RO č. 4 ze dne 20.5.2024.

b) Informace k plánovaným investičním akcím

Starostka obce seznámila přítomné s výstavbou a zpřístupněním multigeneračního hřiště v parku na Vohrazdech a s výměnou chodníků v horní části obce, kde byla na jaře provedena rekonstrukce vodovodu.

c) Pozvánka na kulturní akce:

8. 6. 2024 Dětský den s otvíráním multigeneračního hřiště

1. 6. 2024 Dětská soutěž hasičů za sokolovnou - organizátor SDH Šebetov

5. Diskuze, závěr

Přítomní občané poděkovali za organizaci zájezdu do Kroměříže.

Byl vznesen dotaz na prodloužení autobusové linky č. 251 k nemocnici v Boskovicích.

Zápis sestavil dne Ing. Martin Kovář

Ověřovatelé: Ing. Petr Boleloucký

Ing. Martin Lepka

Starostka obce: Ing. Olga Dočkalová

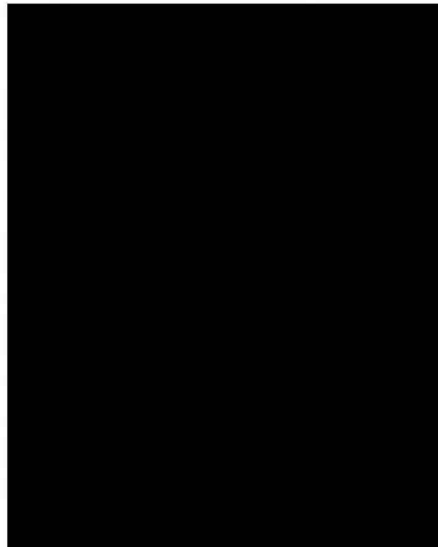

Obec Sudice

Obecní úřad Sudice, Sudice 164

Č. j. SUD 191/2024

V Sudicích dne 6. 5. 2024

Obec Sudice zveřejňuje podle § 39 odst. 1 zákona č.128/2000 Sb., o obcích (obecní zřízení), ve znění pozdějších předpisů, **z á m ě r pronajmout a uzavřít dodatek č. 3 k pachtovní smlouvě č. 20217** k obecním pozemkům:

- p.č. 6140 o částečné výměře 1 900 m², ostatní plocha,
- p.č. 6320 o částečné výměře 2 000 m², ostatní plocha,
- p.č. 6010 o částečné výměře 2 500 m², ostatní plocha,
- p.č. 6102 o částečné výměře 442 m², ostatní plocha,
- p.č. 5944 o částečné výměře 776 m², ostatní plocha,
- p.č. 5911 o částečné výměře 114 m², ostatní plocha.

které jsou zapsány na listu vlastnictví č. 1 u Katastrálního úřadu pro Jihomoravský kraj, katastrální pracoviště Boskovice.

K tomuto záměru se lze vyjádřit na adresu obce Sudice (Obec Sudice, Sudice 164, 680 01 Boskovice) do 20. 5. 2024.

Ing. Olga Dočkalová v.r.
starostka obce

Vyvěšeno na fyzické i elektronické úřední desce dne: 6. 5. 2024
Sejmuto z úřední desky dne:

DODATEK č. 3 k pachtovní smlouvě č. 20217

AGROSPOL, agrární družstvo

679 34 Knínice 338, IČO: 49447564

společnost zapsaná v obchodním rejstříku vedeném Krajským soudem v Brně oddíl Dr. vložka 2511,

zastoupené předsedou představenstva Ing. Liborem Dvořákem a

místopředsedou představenstva Jaroslavem Staňkem

(jako pachtýř)

a

Obec Sudice

č.p. 164, 68001 Sudice IČ 00841820

obec zastoupená starostkou Ing. Olgou Dočkalovou

(jako propachtovatel)

1. Smluvní strany se dohodly na změně Pachtovní smlouvy č. 20217 ze dne 10. 3. 2021 a to tak, že čl. I Předmět pachtu se rozšiřuje o pozemky: p. č. 6102, o částečné výměře 442 m², ostatní plocha, p. č. 5944, o částečné výměře 776 m², ostatní plocha, p. č. 5911, o částečné výměře 114 m², ostatní plocha, p. č. 6140, o částečné výměře 1900 m², ostatní plocha, p. č. 6320, o částečné výměře 2000 m², ostatní plocha, p. č. 6010, o částečné výměře 2500 m², ostatní plocha, všechny pozemky leží v k. ú. Sudice u Boskovic. To vše viz příloha k pachtovní smlouvě, která je nedílnou součástí tohoto dodatku.

2. V návaznosti na ujednání bodu 1 tohoto dodatku se pachtýř zavazuje hradit pachtovné dle smluvního ujednání.

3. Ostatní ujednání smlouvy nejsou tímto dodatkem dotčena.

4. Tento dodatek nabývá platnosti dnem podpisu oběma účastníky a účinnosti dnem 1. 10. 2024.

5. Tento dodatek je vyhotoven ve dvou stejnopisech, z nichž každý má platnost originálu. Jeden stejnopis přebírá pachtýř a jeden je určen pro propachtovatele.

6. Smluvní strany po přečtení tohoto dodatku prohlašují, že s jeho obsahem souhlasí a že je shodným projevem jejich vážné a svobodné vůle, a na důkaz toho připojují své podpisy.

V Knínicích, dne 05.03.2024

.....
propachtovatel

.....
pachtýř

Dodatek č. 3 pachtovní smlouvy číslo 20217 byl schválen dne ZO usnesením č.

| Identifikace pozemků | | | | | | |
|----------------------|----------------|----------------------|----------------|--------------|-------------------|------------|
| Katastr | Parcela | Kultura | Celková výměra | Podíl vlast. | Výměra nájem [ha] | Nájem [Kč] |
| Sudice u Boskovic | 2 5787 / 0 (0) | ostatní plocha | 0,4379 | 1 / 1 | 0,2500 | 370,00 |
| Sudice u Boskovic | 2 5798 / 0 (0) | ostatní plocha | 0,2807 | 1 / 1 | 0,2807 | 415,44 |
| Sudice u Boskovic | 2 5822 / 0 (0) | ostatní plocha | 0,1293 | 1 / 1 | 0,1293 | 191,36 |
| Sudice u Boskovic | 2 5848 / 0 (0) | orná půda | 0,8803 | 1 / 1 | 0,8000 | 5520,00 |
| Sudice u Boskovic | 2 5852 / 0 (0) | orná půda | 1,4392 | 1 / 1 | 1,4392 | 9930,48 |
| Sudice u Boskovic | 2 5911 / 0 (0) | ostatní plocha | 0,4661 | 1 / 1 | 0,0114 | 16,87 |
| Sudice u Boskovic | 2 5944 / 0 (0) | ostatní plocha | 0,9307 | 1 / 1 | 0,0776 | 114,85 |
| Sudice u Boskovic | 2 5948 / 0 (0) | trvalý travní porost | 1,0271 | 1 / 1 | 1,0271 | 1520,11 |

Identifikace pozemků

| Katastr | Parcela | Kultura | Celková výměra | Podíl vlast. | Výměra nájem [ha] | Nájem [Kč] |
|---------------------------|----------------|----------------------|-------------------|--------------|----------------------|-----------------|
| Sudice u Boskovic | 2 5951 / 0 (0) | ostatní plocha | 0,0393 | 1 / 1 | 0,0393 | 58,16 |
| Sudice u Boskovic | 2 5952 / 0 (0) | ostatní plocha | 0,4766 | 1 / 1 | 0,2820 | 417,36 |
| Sudice u Boskovic | 2 5984 / 0 (0) | ostatní plocha | 0,3468 | 1 / 1 | 0,0650 | 96,20 |
| Sudice u Boskovic | 2 6009 / 0 (0) | vodní plocha | 0,4161 | 1 / 1 | 0,1850 | 273,80 |
| Sudice u Boskovic | 2 6010 / 0 (0) | ostatní plocha | 0,6234 | 1 / 1 | 0,2500 | 370,00 |
| Sudice u Boskovic | 2 6102 / 0 (0) | ostatní plocha | 2,5346 | 1 / 1 | 0,0442 | 65,42 |
| Sudice u Boskovic | 2 6132 / 0 (0) | ostatní plocha | 0,1078 | 1 / 1 | 0,0639 | 94,57 |
| Sudice u Boskovic | 2 6140 / 0 (0) | ostatní plocha | 0,6617 | 1 / 1 | 0,1900 | 281,20 |
| Sudice u Boskovic | 2 6141 / 0 (0) | orná půda | 0,7497 | 1 / 1 | 0,7497 | 5172,93 |
| Sudice u Boskovic | 2 6152 / 0 (0) | ostatní plocha | 0,2313 | 1 / 1 | 0,2313 | 342,32 |
| Sudice u Boskovic | 2 6215 / 0 (0) | ostatní plocha | 0,0865 | 1 / 1 | 0,0183 | 27,08 |
| Sudice u Boskovic | 2 6231 / 0 (0) | trvalý travní porost | 0,1662 | 1 / 1 | 0,1662 | 245,98 |
| Sudice u Boskovic | 2 6235 / 0 (0) | ostatní plocha | 0,1788 | 1 / 1 | 0,1788 | 264,62 |
| Sudice u Boskovic | 2 6304 / 0 (0) | ostatní plocha | 0,0119 | 1 / 1 | 0,0119 | 17,61 |
| Sudice u Boskovic | 2 6311 / 0 (0) | trvalý travní porost | 0,4994 | 1 / 1 | 0,4994 | 739,11 |
| Sudice u Boskovic | 2 6314 / 0 (0) | ostatní plocha | 0,2718 | 1 / 1 | 0,2083 | 308,28 |
| Sudice u Boskovic | 2 6315 / 0 (0) | ostatní plocha | 0,1311 | 1 / 1 | 0,1311 | 194,03 |
| Sudice u Boskovic | 2 6320 / 0 (0) | ostatní plocha | 0,4820 | 1 / 1 | 0,2000 | 296,00 |
| Celkem : | | | | | 7,5297 | 27343,78 |
| Nájemné k výplatě: | | | | | | 27344,00 |

Obec Sudice

Obecní úřad Sudice, Sudice 164

Č. j. SUD 192/2024

V Sudicích dne 6. 5. 2024

Obec Sudice zveřejňuje podle § 39 odst. 1 zákona č.128/2000 Sb., o obcích (obecní zřízení), ve znění pozdějších předpisů, **z á m ě r pronajmout a uzavřít pachtovní smlouvu** k části pozemku p. č. 4 o výměře cca 120,75 m², nacházející se v katastrálním území Sudice, který je zapsán na listu vlastnictví č. 1 u Katastrálního úřadu pro Jihomoravský kraj, katastrální pracoviště Boskovice.

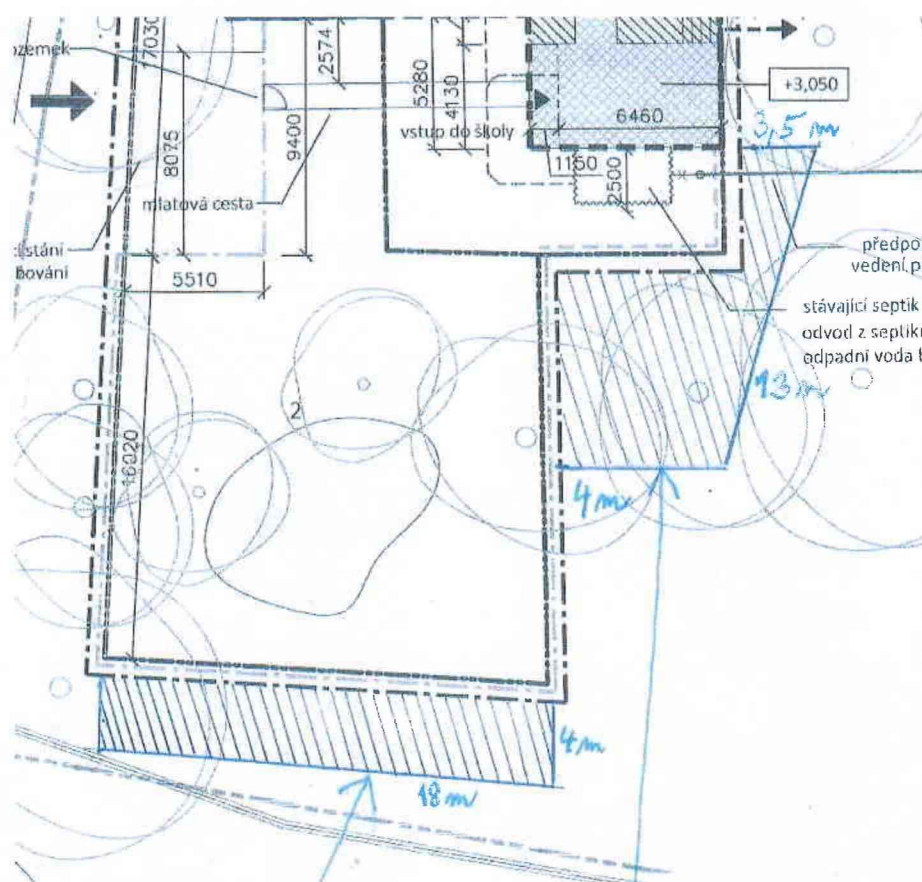

K tomuto záměru se lze vyjádřit písemně na adresu obce Sudice (Obec Sudice, Sudice 164, 680 01 Boskovice) do 20. 5. 2024.

Ing. Olga Dočkalová v.r.
starostka obce

Vyvěšeno fyzické i elektronické úřední desce dne: 6. 5. 2024
Sejmuto z úřední desky dne:

Obec Sudice, Sudice 164
680 01 Boskovice, okres Blansko

Rozpočtové opatření č. 3
(Rozpočtové opatření předložené ke schválení starostkou obce Sudice dne 29. 2. 2024)

PŘÍJMY

| § | Položka | ZJ | ÚZ | Částka |
|--------|---------|----|----|----------------|
| | 4112 | | | -7 400,00 Kč |
| | 1122 | | | -135 700,00 Kč |
| | | | | |
| | | | | |
| Celkem | | | | -143 100,00 Kč |

VÝDAJE

| § | Položka | ZJ | ÚZ | Částka |
|--------|---------|----|----|----------------|
| 6399 | | | | -130 000,00 Kč |
| 1032 | | | | 100 000,00 Kč |
| | | | | |
| | | | | |
| | | | | |
| | | | | |
| 6399 | 5901 | | | -113 100,00 Kč |
| | | | | |
| | | | | |
| Celkem | | | | -143 100,00 Kč |

FINANCOVÁNÍ

| Položka | Schválený rozpočet | Změny rozpočtu | Rozpočet po změnách |
|---------|--------------------|----------------|---------------------|
| 8115 | 15 000 000,00 Kč | 0,00 Kč | 9 604 400,00 Kč |
| 8118 | 0,00 Kč | 0,00 Kč | 6 000 000,00 Kč |

Obec Sudice, Sudice 164
680 01 Boskovice, okres Blansko

Rozpočtové opatření č. 4
(Rozpočtové opatření předložené ke schválení starostkou obce Sudice dne 20.5. 2024)

PŘÍJMY

| § | Položka | ZJ | ÚZ | Částka |
|--------|---------|----|-------|--------------|
| | 4111 | | 98348 | 32 000,00 Kč |
| | | | | |
| | | | | |
| | | | | |
| Celkem | | | | 32 000,00 Kč |

VÝDAJE

| § | Položka | ZJ | ÚZ | Částka |
|--------|---------|----|-------|--------------|
| 6117 | | | 98348 | 32 000,00 Kč |
| 6117 | | | | 7 000,00 Kč |
| | | | | |
| | | | | |
| | | | | |
| | | | | |
| | | | | |
| 6399 | 5901 | | | -7 000,00 Kč |
| | | | | |
| | | | | |
| Celkem | | | | 32 000,00 Kč |

FINANCOVÁNÍ

| Položka | Schválený rozpočet | Změny rozpočtu | Rozpočet po změnách |
|---------|--------------------|----------------|---------------------|
| 8115 | 15 000 000,00 Kč | 0,00 Kč | 9 604 400,00 Kč |
| 8118 | 0,00 Kč | 0,00 Kč | 6 000 000,00 Kč |